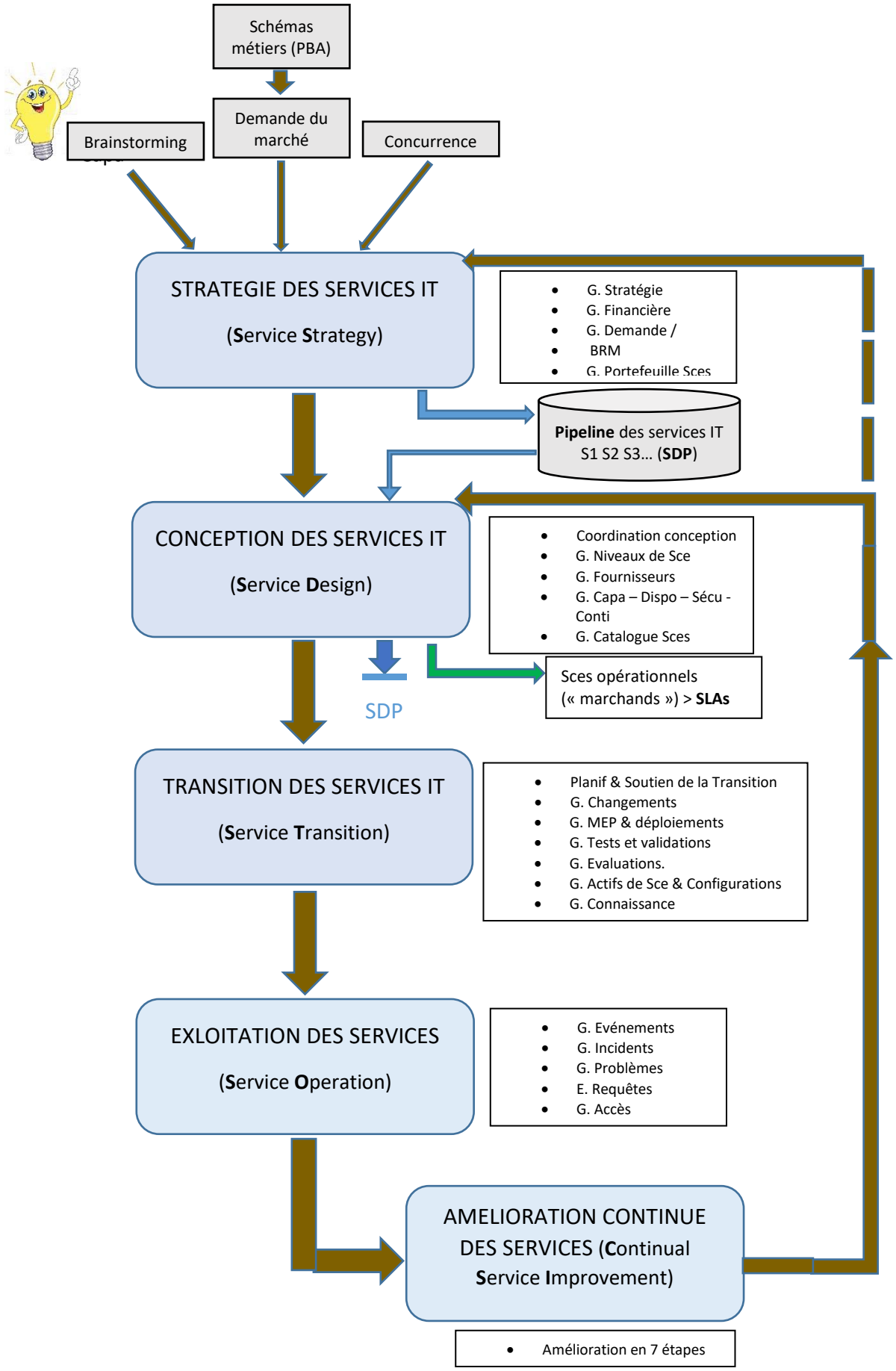
Schémas métiers (PBA)
Brainstorming
Demande du marché
Concurrence
STRATEGIE DES SERVICES IT
(Service Strategy)
G. Stratégie
G. Financière
G. Demande / BRM
G. Portefeuille Sces
Pipeline des services IT S1 S2 S3… (SDP)
CONCEPTION DES SERVICES IT
(Service Design)
Coordination conception
G. Niveaux de Sce
G. Fournisseurs
G. Capa – Dispo – Sécu - Conti
G. Catalogue Sces
SDP
Sces opérationnels (« marchands ») > SLAs
TRANSITION DES SERVICES IT
(Service Transition)
Planif & Soutien de la Transition
G. Changements
G. MEP & déploiements
G. Tests et validations
G. Evaluations.
G. Actifs de Sce & Configurations
G. Connaissance
EXLOITATION DES SERVICES
(Service Operation)
G. Evénements
G. Incidents
G. Problèmes
E. Requêtes
G. Accès
AMELIORATION CONTINUE DES SERVICES (Continual Service Improvement)
Amélioration en 7 étapes

Le cycle de vie des services IT (ITIL v3)

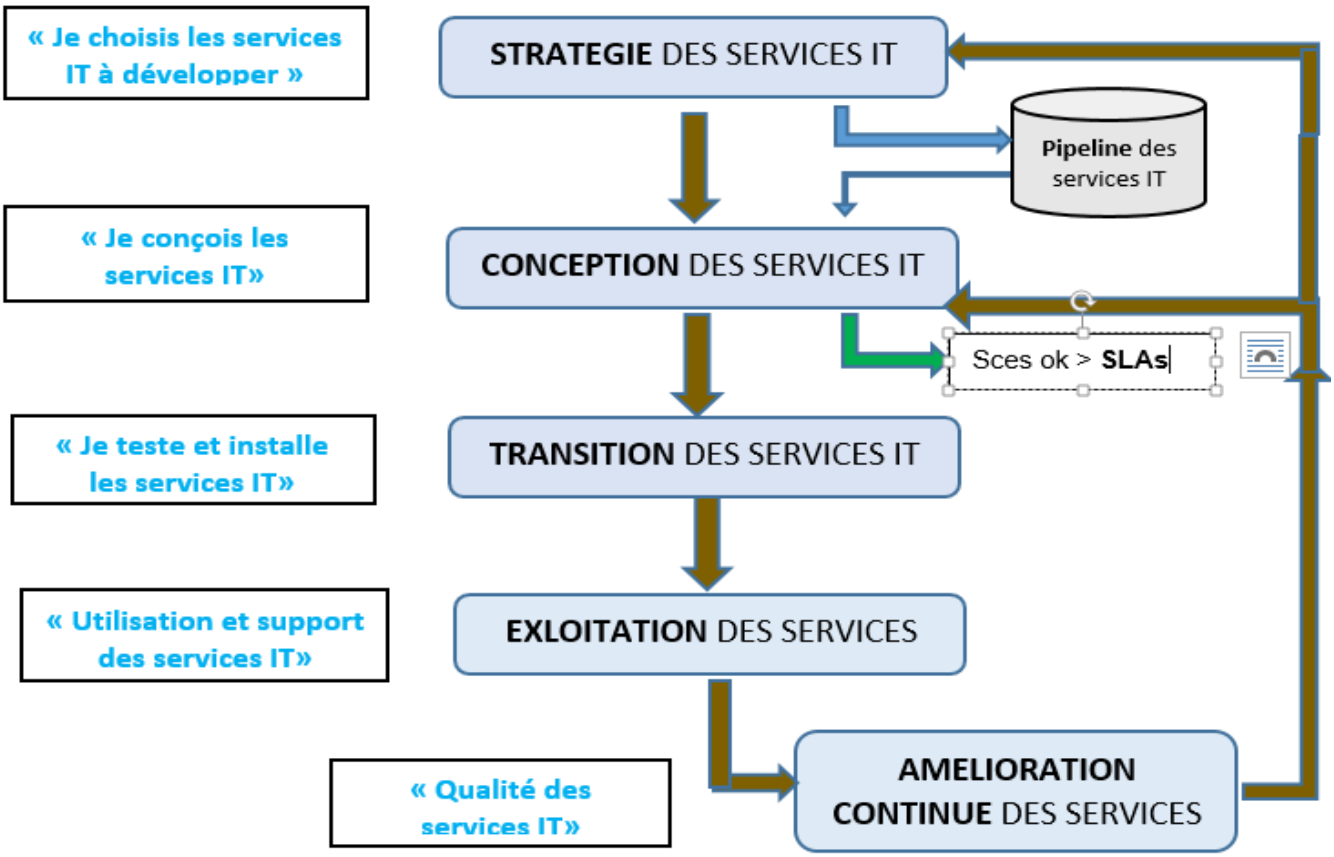

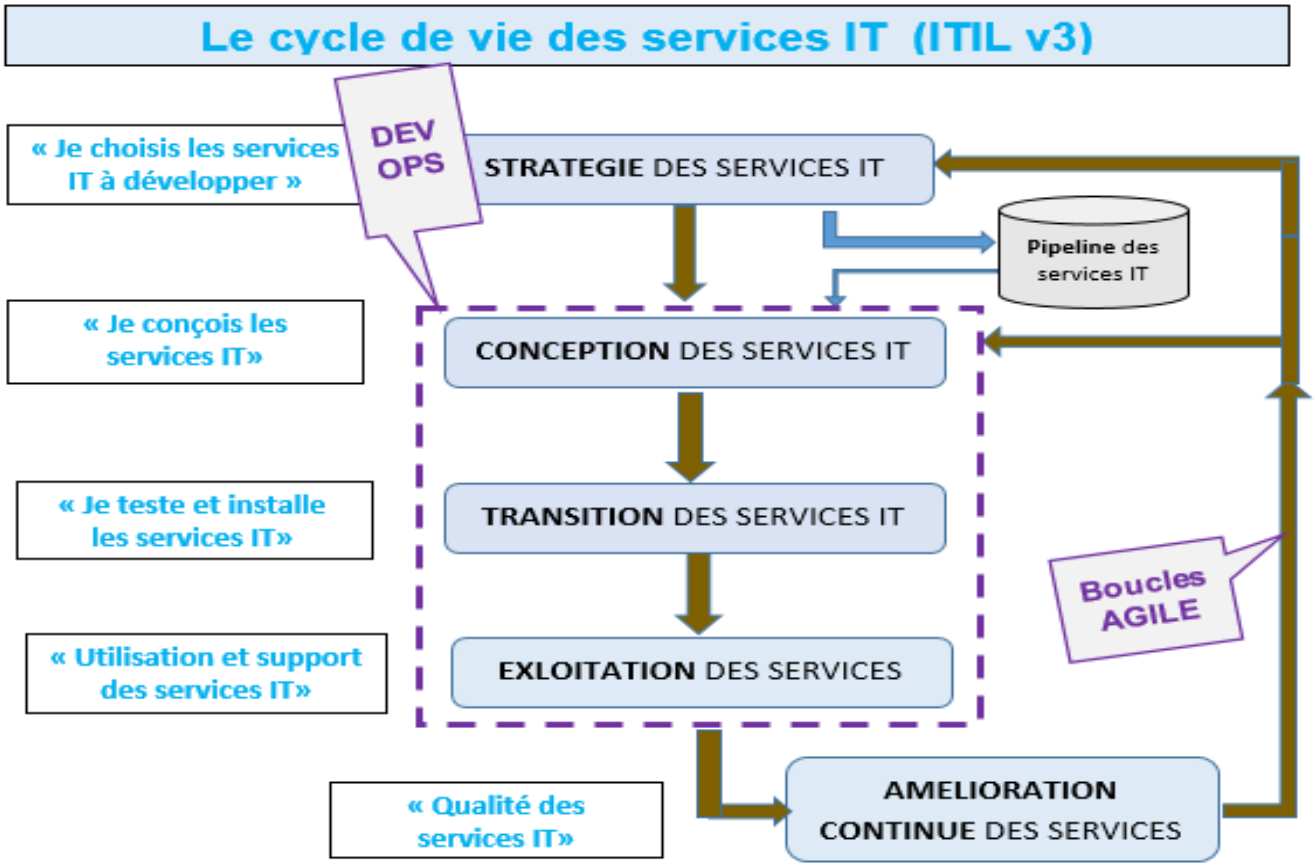
Le cycle de vie des services IT (ITIL v3)
« Je choisis les services IT à développer »
DEV OPS
STRATEGIE DES SERVICES IT
Pipeline des services IT
« Je conçois les services IT»
CONCEPTION DES SERVICES IT
« Je teste et installe les services IT»
TRANSITION DES SERVICES IT
Boucles AGILE
« Utilisation et support des services IT»
EXLOITATION DES SERVICES
« Qualité des services IT»
AMELIORATION CONTINUE DES SERVICES

Le but du système de valeur des services (SVS) est de s'assurer que l'organisation cocrée continuellement de la valeur avec toutes les parties-prenantes à travers l'utilisation et la gestion de produits et de services.

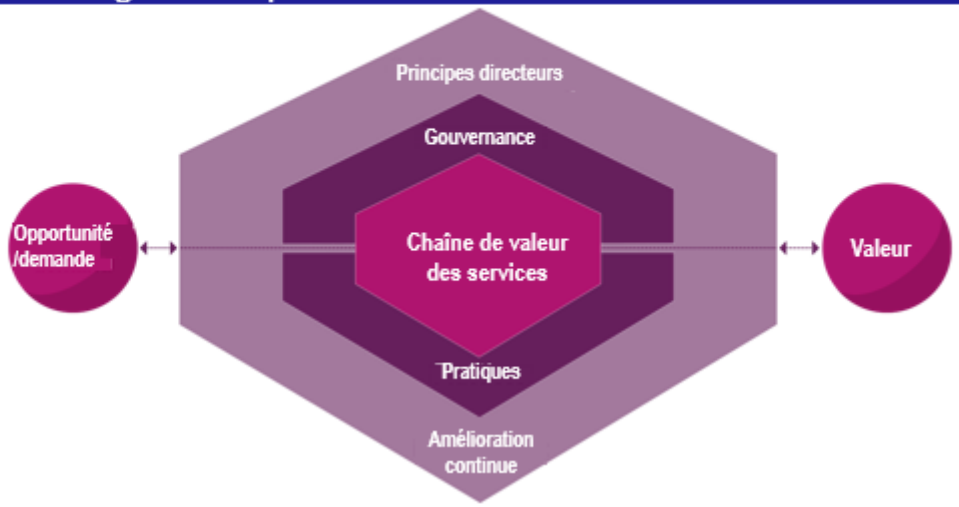

QU'EST-CE-QUE LA CHAÎNE DE VALEUR DES SERVICES ?

L'élément central du SVS est la chaîne de valeur des services qui est donc un **modèle opérationnel** pour les fournisseurs de services qui couvre toutes les **activités** clés requises pour gérer efficacement les produits et les services.

L'utilisation de la chaîne de valeur des services a pour résultat la réalisation de valeur.

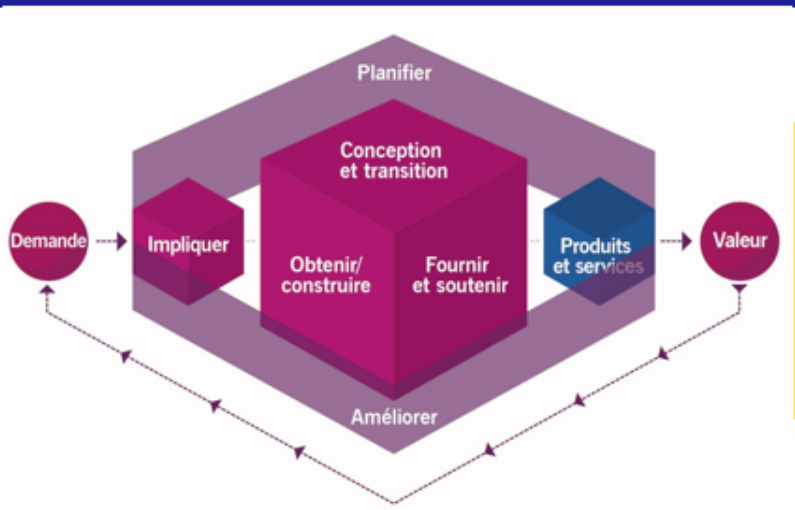

Chaque activité de la chaîne de valeur contribue à la chaîne de valeur en transformant des entrées spécifiques en livrables

DG Ctrl de Gestion	COSO (+SAS70)			
D.S.I.	COBIT5, 2019 RGPD			
Familles	Qualité	Sécurité	Services I.T.	Projet
Normes Méthodes Standards !En vert: Ce que propose FCT!	ISO9001	ISO 27000 ISO 27001/2/ 5	ITIL v3, 4	MERISE 2
	SIX SIGMA [6σ]	ISO 27035 ISO 22301 EBIOS MEHARI	CMMI-SERVICES	Méthodes Agiles SCRUM SAFe
	Lean (6σ)	SOX (Sarbanes Oxley) SAS70 (audit SOX)	ISO20000	PRINCE2 Hermes
	HAS ISO15504 (qual process) ISO25051 (ing.log.)	Bâle2, 3 (éléments)	(USM)	PMI (PMBOK)
	ISO15408 (éval. SI et sw)			CMMI
	PCIE		DEVOPS	BIG_DATA
			TOGAF	

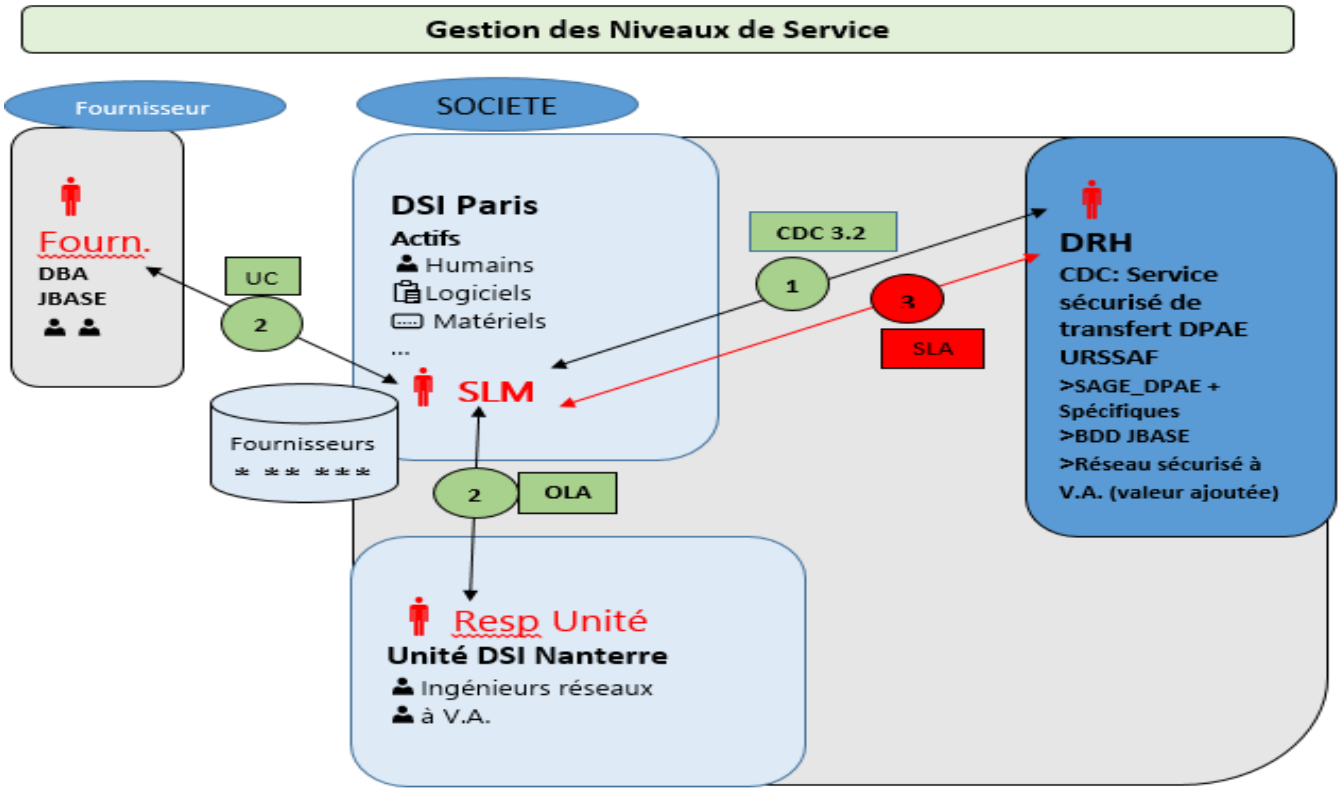
Gestion des Niveaux de Service
Fournisseur
SOCIETE
Fourn.
DBA
JBASE
UC
2
DSI Paris
Actifs
Humains
Logiciels
Matériels
...
SLM
Fournisseurs
CDC 3.2
1
3
SLA
DRH
CDC: Service sécurisé de transfert DPAE URSSAF
>SAGE_DPAE + Spécifiques
>BDD JBASE
>Réseau sécurisé à V.A. (valeur ajoutée)
2
OLA
Resp Unité
Unité DSI Nanterre
Ingénieurs réseaux
à V.A.

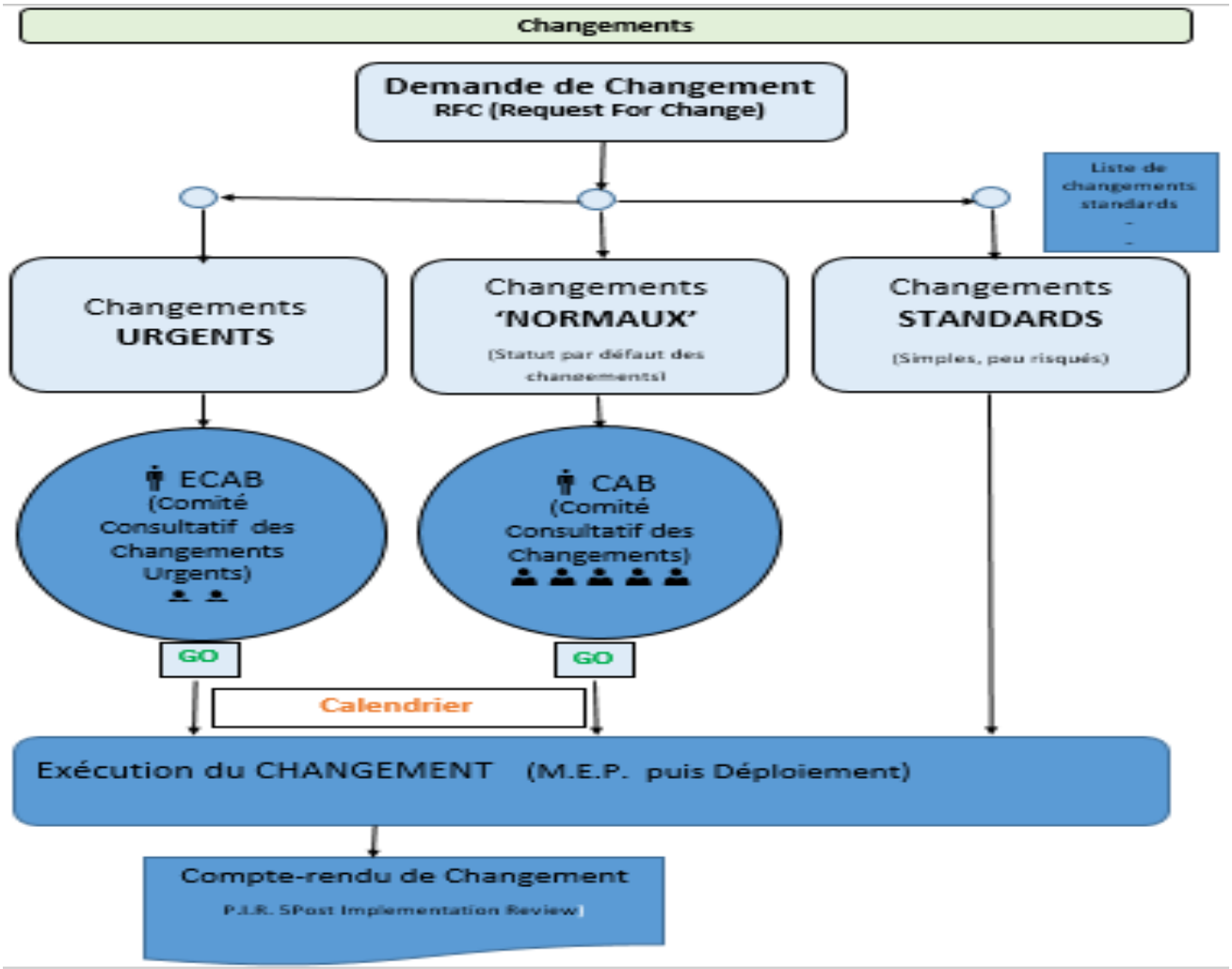
Changements
Demande de Changement
RFC (Request For Change)
Liste de changements standards
Changements URGENTS
Changements 'NORMAUX'
(Statut par défaut des changements)
Changements STANDARDS
(Simples, peu risqués)
ECAB
(Comité Consultatif des Changements Urgents)
CAB
(Comité Consultatif des Changements)
GO
GO
Calendrier
Exécution du CHANGEMENT (M.E.P. puis Déploiement)
Compte-rendu de Changement
P.I.R. (Post Implementation Review)

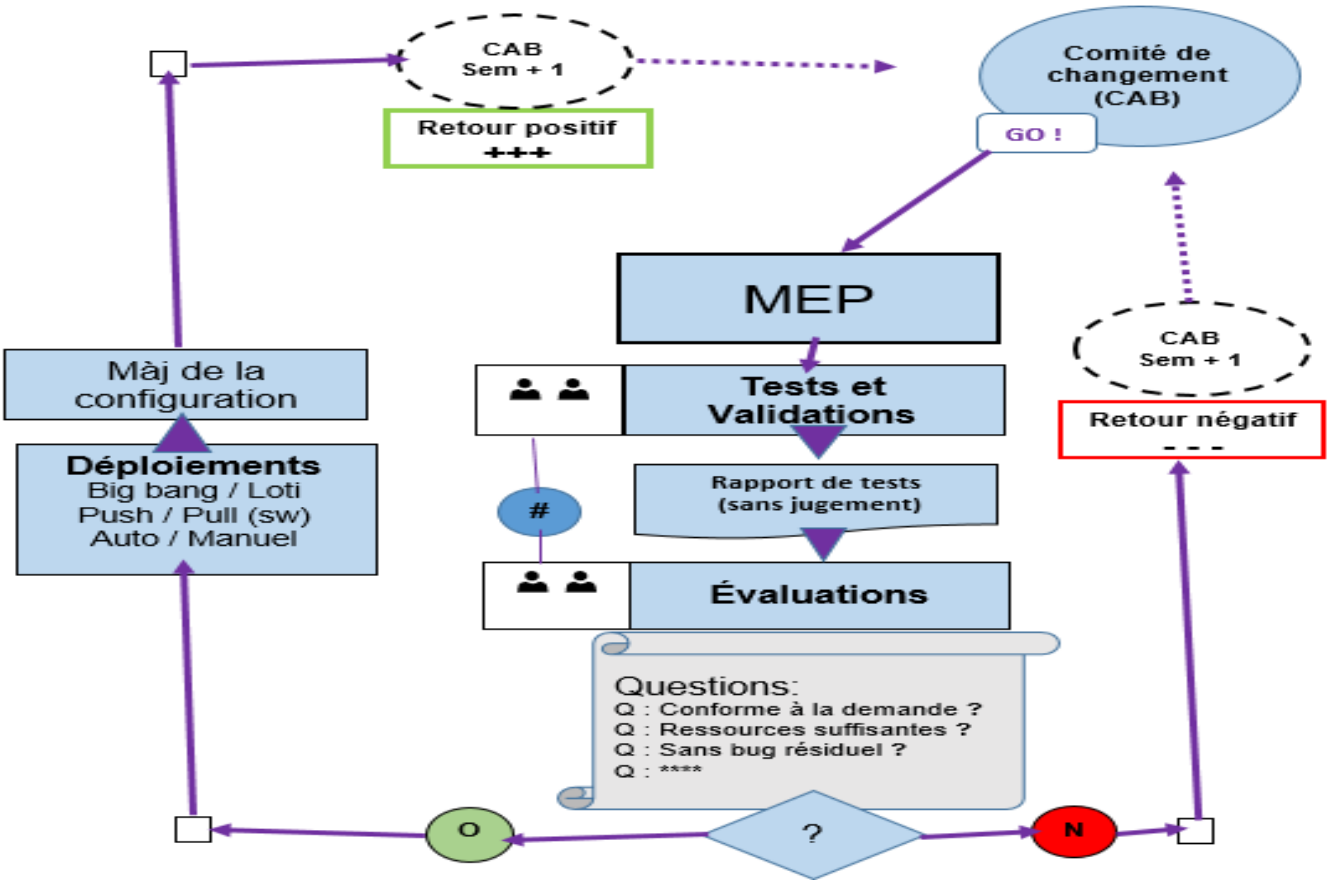
CAB
Sem + 1
Retour positif
+++
Comité de changement (CAB)
GO !
MEP
Tests et Validations
Rapport de tests (sans jugement)
#
Évaluations
Questions:
Q : Conforme à la demande ?
Q : Ressources suffisantes ?
Q : Sans bug résiduel ?
Q : ****
?
O
N
CAB
Sem + 1
Retour négatif
- - -
Màj de la configuration
Déploiements
Big bang / Loti
Push / Pull (sw)
Auto / Manuel

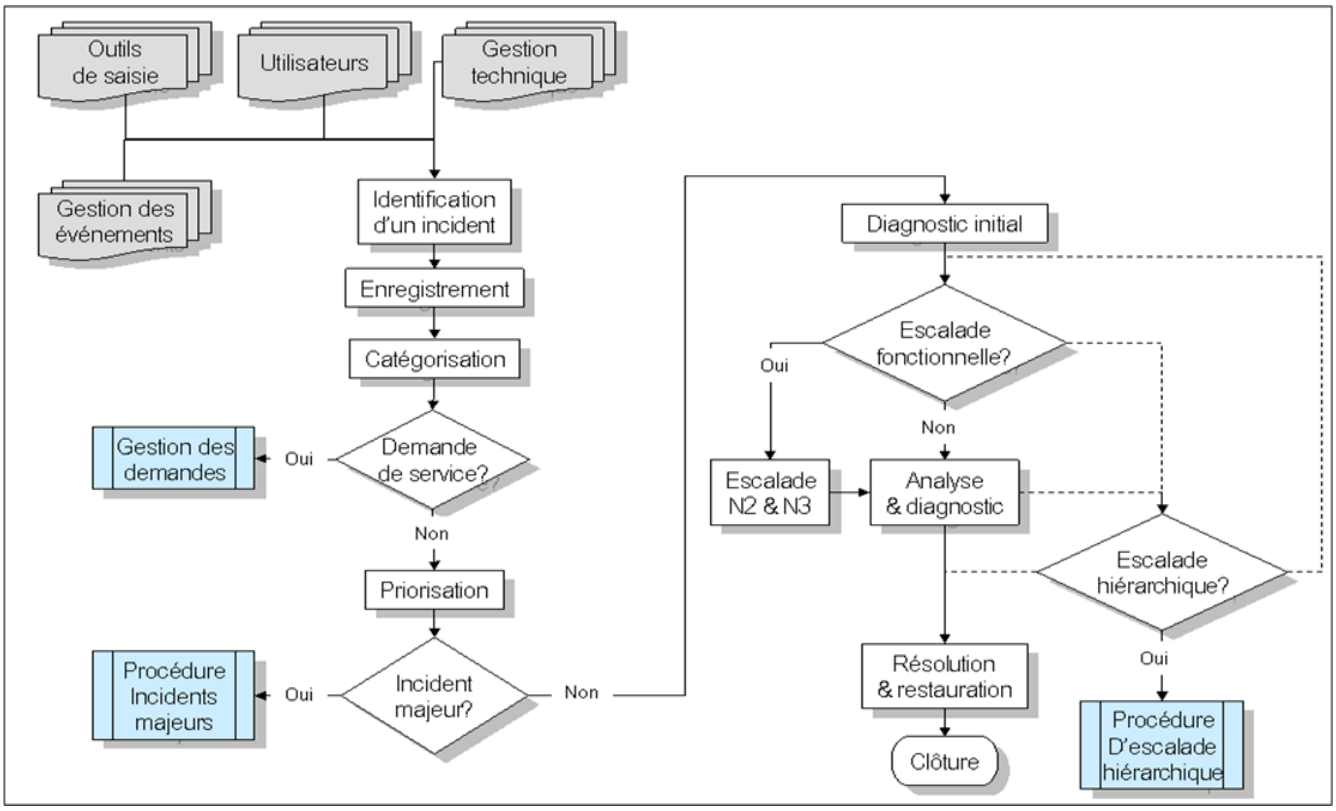
Outils de saisie
Utilisateurs
Gestion technique
Gestion des événements
Identification d'un incident
Enregistrement
Catégorisation
Demande de service?
Oui
Gestion des demandes
Non
Priorisation
Incident majeur?
Oui
Procédure Incidents majeurs
Non
Diagnostic initial
Escalade fonctionnelle?
Oui
Escalade N2 & N3
Non
Analyse & diagnostic
Escalade hiérarchique?
Oui
Procédure D'escalade hiérarchique
Résolution & restauration
Clôture